



A.F.I.

Association
Française
d'Implantologie



XXVI^{ème} CONGRÈS ANNUEL

Président du congrès : Philippe RUSSE

Comité scientifique : Hadi ANTOUN & Jean-Baptiste REBOUILLAT

RECONSTRUCTION DES DÉFICITS TISSULAIRES *L'ÉCOLE ITALIENNE EN 2017*

Jeudi 5 Octobre 2017

SALONS HOCHÉ

9, avenue Hoche - 75008 PARIS



Tomaso
VERCELLOTTI



Mario
ROCCUZZO



PRESIDENT DU CONGRES

Philippe RUSSE

Assisté de

Hadi ANTOUN et Jean-Baptiste REBOUILLAT





EDITORIAL

Au moment de revenir sur l'année 2017, la moitié britannique de mon génome se rappelle de l'expression de la Reine Elisabeth II qui, il y a 25 ans, qualifiait l'année écoulée d' « Annus horribilis »...

Le début d'année fut en effet marqué par la disparition de l'un des pionniers de l'implantologie moderne, Carl Misch. Clinicien libéral mais aussi enseignant, chercheur et auteur de nombreux articles, ouvrages et classifications, il n'aura, durant toute sa carrière, eu de cesse que de partager son savoir. Il aura, via les « Misch Institute », formé 5000 de nos confrères tout en oeuvrant ardemment au développement de l'ICOI, devenue la plus importante société de formation continue mondiale en Implantologie.

Après ce mois de janvier funeste, la profession s'est mobilisée contre Marisol, surnommée MST.... et ses décisions arbitrales arbitraires. A l'heure où les soins conservateurs sont notoirement sous-évalués en France, à 25 ou 30% des tarifs allemands par exemple, barémer drastiquement les tarifs de prothèse ne pourra conduire qu'à un nivellement vers le bas de la qualité des soins dentaires en France et qu'à compromettre l'équilibre financier de nombreux cabinets.

Nous n'aurons bientôt plus que nos yeux pour pleurer, exercice auquel nous nous sommes largement entraînés en mars sous les balcons du Ministère de la Santé (?), grâce à l'aide des CRS lacrymogénophiles.

Après ce début d'année horrible, à la suite de la hausse spectaculaire du prix du costume dans les bonnes échoppes, la France s'est mise en marche... Espérons que ce soit dans la bonne direction et que le « reste à charge 0 sur les soins dentaires », objectif louable de notre Président à l'horizon 2022, n'annonce pas une gestion purement financière de notre activité médicale.

Nous connaissons déjà, grâce à madame Bachelot, ce qu'une logique comptable et ses dérives peut générer dans notre exercice, laissant, après le scandale Dentexia, de malheureux patients édentés et endettés.

Pendant notre congrès annuel, nous allons profiter du savoir, de l'expérience, des techniques chirurgicales de 2 des plus éminents praticiens de l'école italienne actuelle.

Tomaso Vercelotti est l'inventeur du « Piezosurgery » dont la première version remonte à 2001. Au fil des améliorations techniques du bistouri piézo-électrique, le Dr Vercelotti a développé des techniques originales et il nous exposera la manière dont il gère actuellement les élévations sinusiennes, par voie crestale ou latérale, ce qui représente la chirurgie avancée la plus pratiquée dans notre spécialité.

Si les augmentations osseuses verticales du maxillaire aux dépends du sinus sont désormais bien maîtrisées, les augmentations verticales postérieures mandibulaires des tissus osseux mais aussi gingivaux restent pour beaucoup d'entre nous un challenge difficile à relever. C'est le sujet qu'a traité Mario Rocuzzo à travers plusieurs publications internationales de grande qualité. Plus remarquable encore, il nous présentera les résultats à 10 ans d'études prospectives sur ces augmentations tissulaires en secteur postérieur mandibulaire.

Cette année encore, notre congrès aura une tonalité très chirurgicale mais la possibilité rare de découvrir à Paris 2 chirurgiens italiens de renommé internationale l'a emporté sur le souhait d'équilibre entre chirurgie et prothèse du programme.

Pendant leurs conférences, grâce à ces 2 praticiens hors pair, nous parlerons de patients, de qualité de soins, de techniques et de technologies innovantes, de résultats à long terme, une bouffée d'oxygène au milieu de cette année difficile, qui nous permettra de progresser pour soigner, encore mieux, des « sans-dents » devenus tristement iconiques.

Dr. Philippe RUSSE

Président du XXVIème congrès annuel A.F.I.



PROGRAMME SCIENTIFIQUE DU XXVI^{ème} CONGRES ANNUEL

JEUDI 5 OCTOBRE 2017

**SALONS HOCHÉ
9, avenue Hoche
75008 PARIS**



PROGRAMME SCIENTIFIQUE DU XXVI^{ème} CONGRES ANNUEL

JEUDI 5 OCTOBRE 2017

SALONS HOCHÉ : 9, avenue Hoche - 75008 PARIS

8h15 - 9h00	Accueil - Inscriptions
9h00 - 9h15	Ouverture du Congrès : PHILIPPE RUSSE - Reims
9h15 - 10h30	State of the art of piezo sinus lift techniques crestal vs; lateral approach (part 1) TOMASO VERCELLOTTI - Gênes
10h30	Pause et visite des exposants
11h00 - 12h30	State of the art of piezo sinus lift techniques crestal vs; lateral approach (part 2) TOMASO VERCELLOTTI - Gênes
12h30 - 14h00	Déjeuner
14h00 - 15h15	Vertical bone augmentation and long term soft tissue integration : when and how ? (part 1) MARIO ROCCUZZO - Turin
15h15	Pause et visite des exposants
15h45 - 17h00	Vertical bone augmentation and long term soft tissue integration : when and how ? (part 2) MARIO ROCCUZZO - Turin
17h00 - 18h00	ASSEMBLEE GENERALE DE L'A.F.I.
18h00	Clôture du congrès

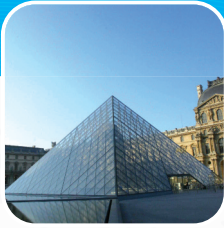

RESUME DES COMMUNICATIONS
DU
JEUDI 5 OCTOBRE 2017





State of the art of piezo sinus lift techniques crestal vs. lateral approach

Tomaso VERCELLOTTI.
MD, DDS

(Gênes)

Among Bone Volume Augmentation Techniques, **Sinus Lift is certainly one of the most frequently used procedures in Implantology.**

The lecture introduces a clinical ratio to optimize the Sinus Augmentation procedure: Lateral vs. Crestal Technique according to anatomic and functional features.

The New Bone Consuming and Bone Osteotomy techniques, with the Innovative Piezoelectric Protocol for the Lateral Approach are going to be illustrated in any details.

Furthermore, the use of intraoperative video clips allows evaluation of the New Piezo-Lift Technique that makes the Crestal Approach also safe.

Aims:

All participants will be able to learn about the clinical rational, surgical protocol and clinical outcomes of the New Sinus Lift Piezoelectric Techniques.

Additionally, each one of the attendants will learn how to determine the cases in which the Crestal Approach should be preferred to the Lateral one.

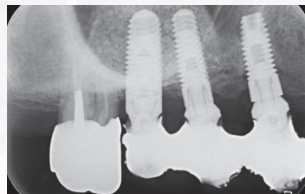
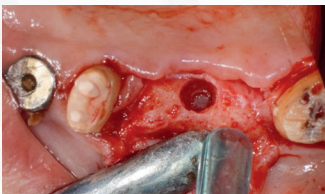



Vertical bone augmentation and long term soft tissue integration : when and how ?

Mario ROCCUZZO

(Turin)

Successful modern therapy can no longer be judged by whether or not the implants osseointegrate. One of the greatest challenges facing clinicians is to obtain an ideal soft tissue integration that mimics a perfect gingival contour. This is particularly difficult in compromised sites, due to trauma, atrophy, periodontal disease and/or infection, where vertical augmentation is necessary. Even though several studies have shown optimal long-term implant survival rates, the results in terms of long-term soft tissues stability are often less than ideal. This program will show that careful selection of bone-grafting techniques and/or soft tissue augmentation procedures can, in most cases, produce long-lasting esthetic results.

Educational Objectives:

- Evaluate hard and soft tissues to achieve optimal esthetic;
- Determine the role of risk and prognostic factors;
- Identify the situations where soft tissue grafting is indicated;
- Recognize when GBR and/or GTR is necessary.

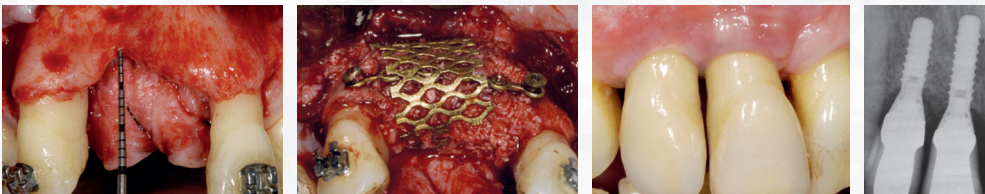

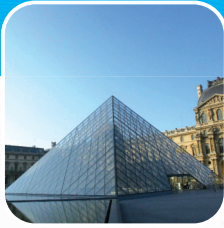

LISTE DES EXPOSANTS
AU CONGRES
DE L'A.F.I.
JEUDI 5 OCTOBRE 2017

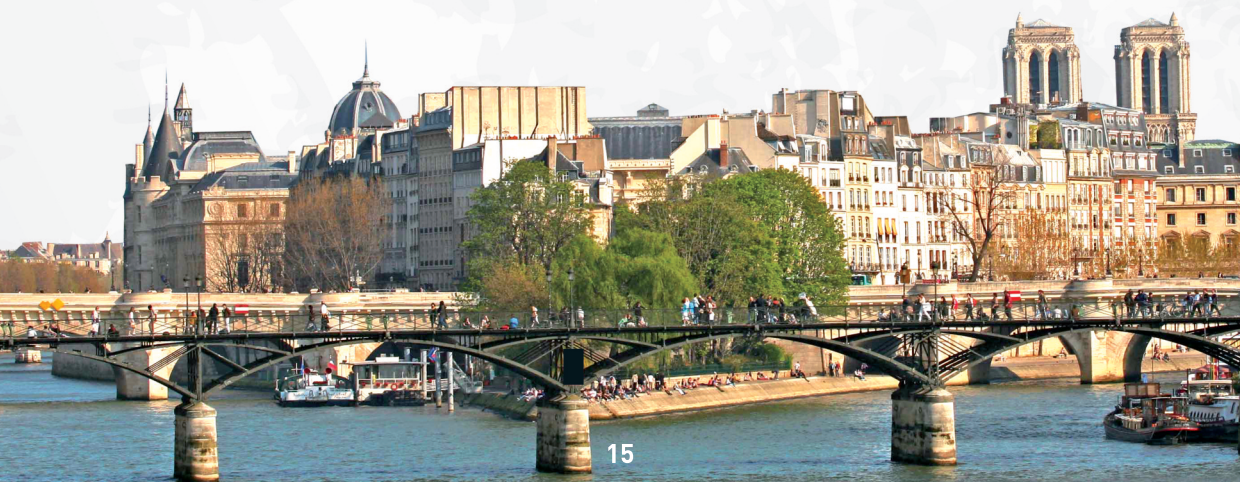

LISTE DES EXPOSANTS AU CONGRES DE L'A.F.I.

 <p>AlphaBio TEC Implantology</p>	<p>ALPHA BIO France 87-95, rue Louis Ampère 93330 NEUILLY SUR MARNE</p>
 <p>Anthogyr PRIME MOVER IN IMPLANTOLOGY</p>	<p>ANTHOGYR 2237, av. André Lesquin 74700 SALLANCHES</p>
 <p>BIOTECH DENTAL</p>	<p>BIOTECH DENTAL 305, allée de Craponne 13300 SALON DE PROVENCE</p>
 <p>CENDRES⁺ MÉTAUX Medtech</p>	<p>CENDRES & METAUX 3-5, rue du Pont des Halles 94150 RUNGIS</p>
 <p>Dentsply Sirona</p>	<p>DENTSPLY SIRONA France 7 ter, rue de la Porte du Buc 78008 VERSAILLES CEDEX</p>
 <p>etk la relation implantoactive</p>	<p>E.T.K. 726, rue du Général de Gaulle 74700 SALLANCHES</p>
 <p>Geistlich Biomaterials</p>	<p>GEITLISH PHARMA FRANCE 385, rue de la Belle Etoile – BP 43073 95913 ROISSY CDG CEDEX</p>
 <p>Global D</p>	<p>GLOBAL D 118, av. Marcel Mérieux 69530 BRIGNAIS</p>
 <p>camlog Groupe HENRY SCHEIN</p>	<p>HENRY SCHEIN IMPLANTOLOGIE 4, rue de Charenton 94140 ALFORTVILLE</p>
 <p>Implant Direct simply smarter.</p>	<p>IMPLANT DIRECT EUROPE AG Hardturmstrasse 161 8005 ZURICH (Suisse)</p>
 <p>ESPACE Presse Edition Multimedia</p>	<p>L'INFORMATION DENTAIRE 40, avenue Bugeaud 75116 PARIS</p>
 <p>IPPpharma</p>	<p>IPP PHARMA Route des 4 Saisons 13190 ALLAUCH</p>
 <p>KITVIEW</p>	<p>KITVIEW 1, route de Fémétrange 67260 DIEDENDOP</p>

JEUDI 5 OCTOBRE 2017



LABOCAST

46-56, rue des Orteaux
75020 PARIS



MECTRON France

126, rue d'Auvergne
39220 BOIS D'AMONT



NEOHM

32, rue Paradis
75010 PARIS



NOBEL BIO CARE

40, av. Jean Jaurès
93170 BAGNOLET



PIERRE FABRE ORAL CARE

Les Mercuriales – Tour Levant
40, av. Jean Jaurès – 93170 BAGNOLET



PRED – AC3P

78, avenue Aristide Briand
94118 ARCUEIL



SAFE IMPLANTS

10, rue Oberkampf
63880 OLLIERGUES



PIERRE ROLLAND - ACTEON

ZI du Phare
33708 MERIGNAC



STOMA

204, av. de Colmar
67100 STRASBOURG



STRAUMANN France

3, rue de la Galmy
77706 MARNE LA VALLEE CEDEX 04



VICTORY

11, rue Lamartine
06000 NICE



ZIMMER DENTAL CENTER PULSE

2, place Gustave Eiffel - BP 40237
94528 RUNGIS CEDEX



Z-SYSTEMS GmbH

Bismarckallee 22
D- 79098 FRIBURG

BUREAU

Secrétaires Généraux : Michel Carrubba, Patrick Missika
Secrétaires Généraux Adjoints : Gérard Scortecci,
Francis Houzelot
Trésorier : Patrick Exbrayat

ADRESSE

44, Rue Sainte - 13001 Marseille
Tél. 04 91 54 42 54 - Fax 04 91 33 52 26
E-mail : afi@nerim.net
Site internet : www.asso-francaise-implanto.fr

